

DEL 1:

# Forvaltningsplan for statlig sikra friluftslivsområder

Vedtatt i Hovedutvalg for oppvekst og levekår 29.08.17.

## Agdenes kommune for 2017-2020



### Fakta om kommunen pr 01.07.2017

Antall innbyggere	Ant innbyggere per km <sup>2</sup>	Antall statlig sikra friluftslivsområder	Andre friluftslivs-områder (antall)
1711	5,4	4	2 (Ingdalsfossen og Fjølåsen)

DEL 2:

# Forvaltningsplan Agdenes kommune: Øyangen

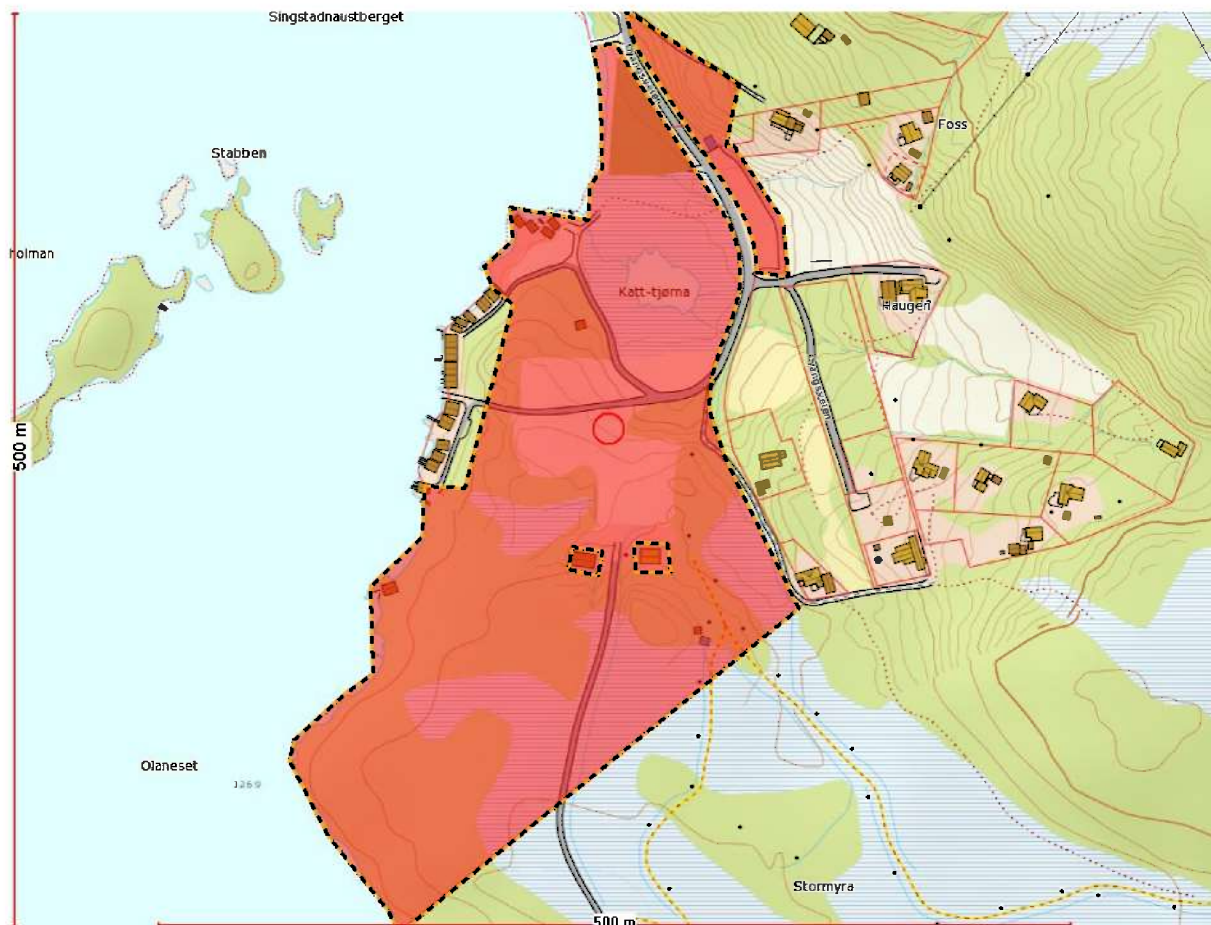

## 1. Områdebeskrivelse/status

Gnr/ Bnr	FS-nummer naturbase.no	Sikrings form	Sikret år	Areal (da)	Grunneier	Forvaltning og drift	Nærområde?
Gnr. 95 bnr. 64	FS 00000179	<input checked="" type="checkbox"/> Erverv <input type="checkbox"/> Avtale	1985	64,3	<input checked="" type="checkbox"/> Stat <input type="checkbox"/> Kommune/ friluftsråd <input type="checkbox"/> Privat	Kommune	<input type="checkbox"/> Ja <input checked="" type="checkbox"/> Nei
Kommentarer							

	<b>forklaring</b>	<b>beskrivelse</b>
<b>Naturgrunnlag</b>	<i>Kort om flora og fauna, landskap, naturtype, evt rødlistearter etc</i>	Ligger ca. 125 moh i «innlandet» med utsikt til fjell- og heiområder bevokst med blandingskog, hovedsaklig furuskog. Flora stort sett blåbærlyngmark og myrområder. Relativt godt fiskevann. Observasjoner av bl.a. fiskemåke og gulspurv.
<b>Kulturminner</b>	<i>Kort om evt kulturminner i området og hensyn til disse</i>	Det er ikke registrert spesielle kulturminner innenfor Øyangen friluftsområde.
<b>Bygninger</b>	<i>Nevn evt bygninger på området og omtal kort bruken av og ansvaret for disse</i>	Det ligger 5 private naust og et uthus av eldre dato på eiendommen som lå der før eiendommen ble sikret. Røde Kors hjelpekorps i Agdenes bruker sin hytte i dette området som base under skirenn. Lensvik Idrettslag v/ skiavdelinga har oppført et driftsteknisk lagerbygg for løypemaskin. Toalettbygg: Dette står like ved plen/badeplass.
<b>Adkomst/kommunikasjon</b>	<i>Adkomst til området, tilgjengelighet og offentlig kommunikasjon</i>	Når du kommer til Lensvik på Fv710 er avkjørsel Øyangen skiltet, og det er ca. 8 km til friluftsområdet. Skilting helt fram. Veien går helt fram til området. Fra parkeringsplass til plen/badeplass er det UU. Det er ingen offentlig kommunikasjon til området.
<b>Egnet bruk</b>	<i>Vurdering av hvilke aktiviteter området egner seg for</i>	<input checked="" type="checkbox"/> Turgåing <input type="checkbox"/> Sykling <input checked="" type="checkbox"/> Bading <input type="checkbox"/> Klatring <input checked="" type="checkbox"/> Båtturfart <input checked="" type="checkbox"/> Fiske <input checked="" type="checkbox"/> Lek, rekreasjon <input checked="" type="checkbox"/> Telting annet _____
<b>Eksisterende tilrettelegging</b>	<i>Tilretteleggings-tiltak i området før planperioden inkl (tilrettelegging for funksjonshemmede</i>	Asfaltert vei og parkeringsplass, badestrand/plen/gjerde, skilting, to støpte båtutsett, gruset gangvei mellom plen og båtutsett (UU) og toalettbygg. Idrettslaget har opparbeidet en ca. 2,5 km lang lysløype i tilknytning til området
<b>Annet</b>	<i>Andre relevante forhold</i>	Muligheter for gratis kanoleie . Selvbetjent fiskekortsalg.

## 2. Behov for tiltak i planperioden

nr	Tiltak	Beskrivelse	Utføres av/ Ansvar	Gjennom- føres år	Kostnad
1	Gapahuk	Gapahuk med rom for ca. 20 personer, anslagsvis 20 m <sup>2</sup> grunnflate og en bål plass.	Kommunen	2017	100.000
2	Informasjonstavle	Informasjonsskilt A0 m/stativ i henhold til Miljødirektoratets mal og grafiske profil	Kommunen		20.000
3	Toalettbygg	Oppgradering og ekstraordinært vedlikehold av eksisterende bygg	Kommunen		50.000
	<b>Total kostnad</b>				<b>100.000</b>

**Tiltak som kan gjøre det enda mer attraktivt å bruke området  
(tiltak ut over ovennevnte/ tiltak på lang sikt)**

### 3. Driftsplan for planperioden (frivillig utfylling)

nr	Løpende oppgaver; årlig (f eks rydding, vasking, tilsyn, planklipping etc.)	Hyppighet	Årlig kostnad	Ansvar	Merknad
1	Plenklipping, brøyting, renovasjon, mv	Regelmessig og etter behov	30.000	Kommunen	
	<b>Sum årlig kostnad:</b>		<b>30.000</b>		

nr	Større og sjeldnere oppgaver, (f eks grusing, maling, skogrydding etc.)	Hyppighet	Årlig kostnad	Ansvar	Merknad
1	Tynning av skog	Hvert 3. år		Kommunen	
2	Vedlikehold veier, grøfter, kanaler	Hvert 3. år		Kommunen	
	<b>Sum årlig kostnad:</b>		<b>0</b>		

Annet

# Illustrasjon og fotografi

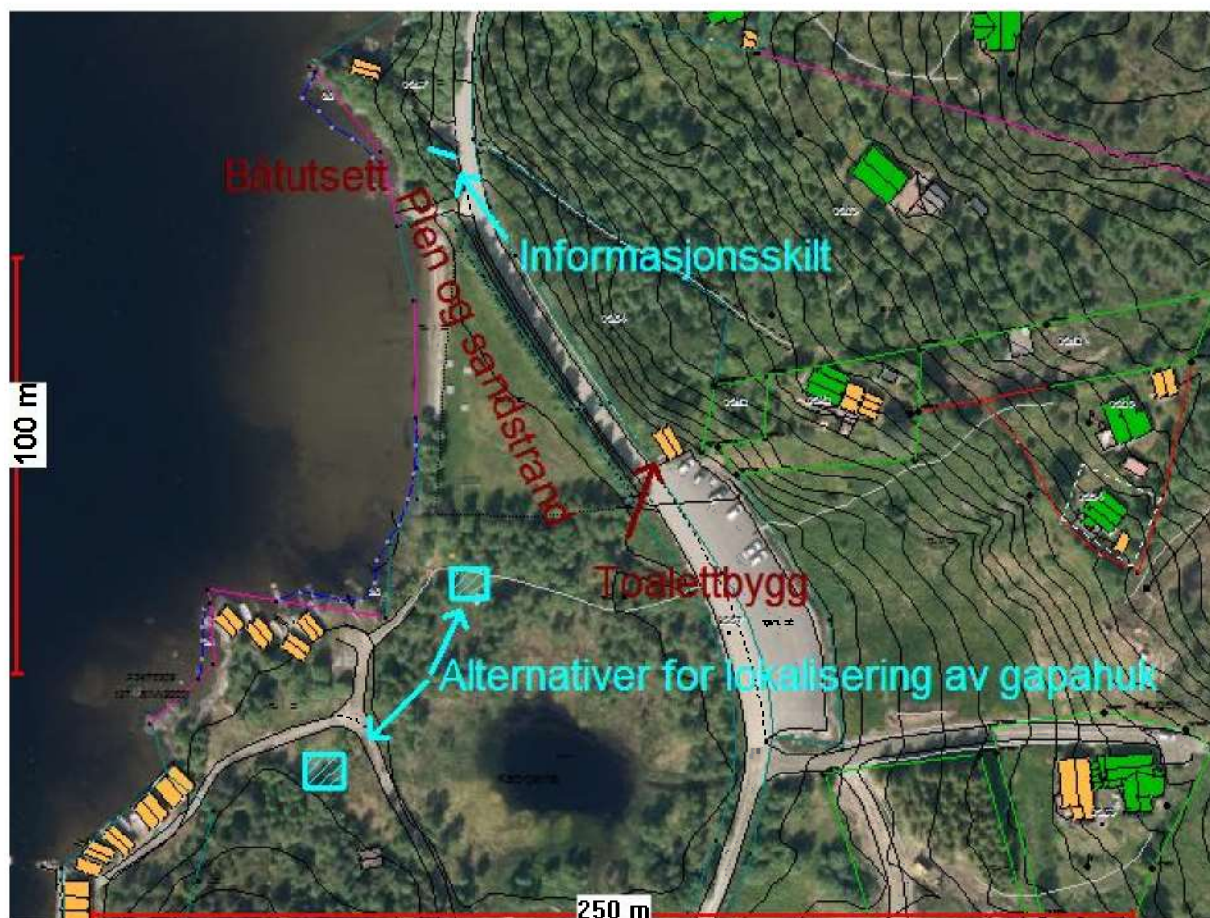

# Forvaltningsplan

## Agdenes kommune: Storvatnet

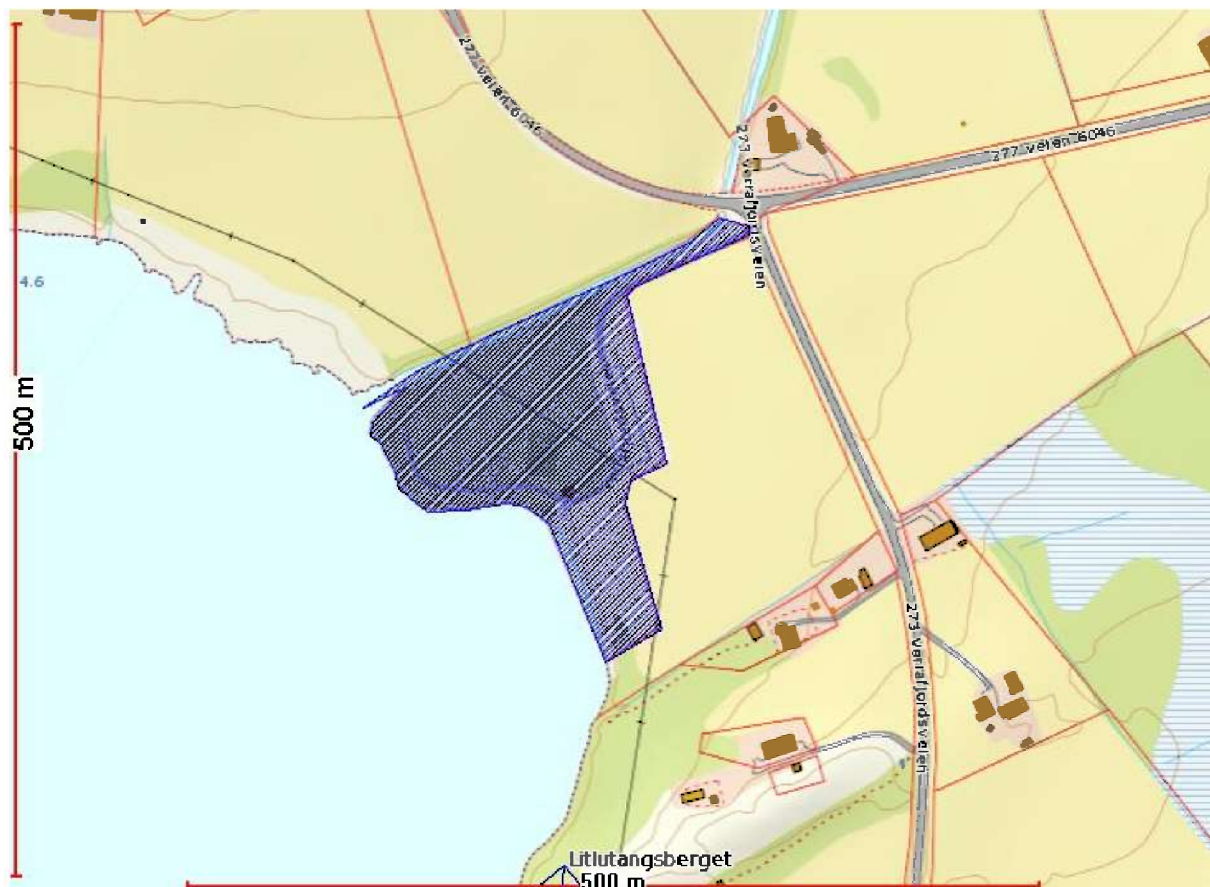

### 1. Områdebeskrivelse/status

Gnr/ Bnr	FS-nummer naturbase.no	Sikrings form	Sikret år	Areal (da)	Grunneier	Forvaltning og drift	Nærområde?
Gnr. 10 bnr. 81	FS 00000178	<input checked="" type="checkbox"/> Erverv <input type="checkbox"/> Avtale	1998	20,2	<input type="checkbox"/> Stat <input checked="" type="checkbox"/> Kommune/ friluftsråd <input type="checkbox"/> Privat	Kommune	<input type="checkbox"/> Ja <input checked="" type="checkbox"/> Nei
<b>Kommentarer</b>		.					

	<b>forklaring</b>	<b>beskrivelse</b>
<b>Naturgrunnlag</b>	<i>Kort om flora og fauna, landskap, naturtype, evt rødlistearter etc</i>	Stein og sandstrandsområde. Området var tidligere sjøbunn med kalkrike, marine sedimenter. Vatnet har næringsrik vegetasjon og et rikt fugleliv. Det går laks og sjørret opp i Storvatnet. Området ligger like vest for Litlvatnet naturreservat som er vernet på grunn av det artsrike fuglelivet der.
<b>Kulturminner</b>	<i>Kort om evt kulturminner i området og hensyn til disse</i>	Det er ikke registrert spesielle kulturminner innenfor Storvatnet friluftsområde. Opprinnelig et sameie mellom gårdsbruk i Vassbygda.
<b>Bygninger</b>	<i>Nevn evt bygninger på området og omtal kort bruken av og ansvaret for disse</i>	Toalettbygg: Oppført like ved plen/badeplass og brukes primært i sommerhalvåret. Bygget har rampe, men det er ingen spesielle tilrettelegginger for UU ved toalettet.
<b>Adkomst/kommunikasjon</b>	<i>Adkomst til området, tilgjengelighet og offentlig kommunikasjon</i>	Når du kommer til Selva på Fv710 er avkjørsel Vassbygda / Værnes skiltet med underskilt badeplass, og det er ca. 3 km kjøretur til friluftsområdet. Skilting helt fram. Fra parkeringsplass til plen/badeplass er det UU. Det er ingen offentlig kommunikasjon til området.
<b>Egnet bruk</b>	<i>Vurdering av hvilke aktiviteter området egner seg for</i>	<input checked="" type="checkbox"/> Turgåing <input type="checkbox"/> Sykling <input checked="" type="checkbox"/> Bading <input type="checkbox"/> Klatring <input checked="" type="checkbox"/> Båttutfart <input checked="" type="checkbox"/> Fiske <input checked="" type="checkbox"/> Lek, rekreasjon <input checked="" type="checkbox"/> Telting annet _____
<b>Eksisterende tilrettelegging</b>	<i>Tilretteleggings-tiltak i området før planperioden inkl (tilrettelegging for funksjonshemmede</i>	Asfaltert parkeringsplass, opparbeidet plen ved badestrand, skilting, renovasjonsordning, benker og bord, asfaltert sti og bålplasser (UU) mellom plen og utløpsos, toalettbygg, sandvolleybane, skotthyllbane, mv.
<b>Annet</b>	<i>Andre relevante forhold</i>	Muligheter for gratis kanoleie



## 2. Behov for tiltak i planperioden

nr	Tiltak	Beskrivelse	Utføres av/ Ansvar	Gjennom- føres år	Kostnad
1	Toalettbygg	Nytt toalettbygg med innlagt vann og strøm	NHF Agdenes / Kommunen	2017	620.000
2	Informasjonstavle	Informasjonsskilt i henhold til Miljødirektoratets mal og grafiske profil, A0 m/stativ og fundament.	Kommunen		20.000
3	Rullestolrampe	Rampe ut i vatnet for ombordstigning i båt	LHL		30.000
4	Grusvei	Oppgrusing av veien langs elva til planlagt rampe	LHL		20.000
	<b>Total kostnad</b>				<b>620.000</b>

**Tiltak som kan gjøre det enda mer attraktivt å bruke området  
(tiltak ut over ovennevnte/ tiltak på lang sikt)**

### 3. Driftsplan for planperioden (frivillig utfylling)

Nr	Løpende oppgaver; årlig (f eks rydding, vasking, tilsyn, planklipping etc.)	Hyppighet	Årlig kostnad	Ansvar	Merknad
1	Plenklipping	Regelmessig i vekstsesongen	5.000	Kommunen	
2	Tilsyn og vedlikehold toalettbygg, søppel, renovasjon, mv	Etter behov	25.000	NHF Agdenes	
	<b>Sum årlig kostnad:</b>		<b>30.000</b>		

Nr	Større og sjeldnere oppgaver, (f eks grusing, maling, skogrydding etc.)	Hyppighet	Årlig kostnad	Ansvar	Merknad
1	Tynning av skog	Etter behov		Kommunen	
2	Vedlikehold veier, grøfter, kanaler	Etter behov		Kommunen	
	<b>Sum årlig kostnad:</b>		<b>0</b>		

Annet

# Illustrasjon og skråfoto



# Forvaltningsplan

## Agdenes kommune: Løkhaugen



### 1. Områdebeskrivelse/status

Gnr/ Bnr	FS-nummer naturbase.no	Sikrings form	Sikret år	Areal (da)	Grunneier	Forvaltning og drift	Nærområde?
Gnr. 15 bnr. 37	FS 00002359	<input checked="" type="checkbox"/> Erverv <input type="checkbox"/> Avtale	2009	216	<input checked="" type="checkbox"/> Stat <input type="checkbox"/> Kommune/ friluftsråd <input type="checkbox"/> Privat	Kommune	<input type="checkbox"/> Ja <input checked="" type="checkbox"/> Nei
<b>Kommentarer</b>		.					

	<b>forklaring</b>	<b>beskrivelse</b>
<b>Naturgrunnlag</b>	<i>Kort om flora og fauna, landskap, naturtype, evt rødlistearter etc</i>	Området ligger i et åpent kystlandskap ytterst i Trondheimsfjorden med svaberg, utsiktspunkt og rullesteinstrand. Eiendommen har et innmarksareal på 35 dekar og noe produktiv skog. Store deler av eiendommen er vegetasjonsfattig som grunnlendt mark eksponert for vær og vind i kystklima. Det er bl.a. observert sårbare arter som sjøorre, storspove og teist i området. Vinteropphold av hjort.
<b>Kulturminner</b>	<i>Kort om evt kulturminner i området og hensyn til disse</i>	Det er registrert et gravfelt fra jernalderen på eiendommen. Kulturminnet er likevel usikkert da arkeologene ikke fikk tilgang til området mens det var militært. Det er gjort funn av en skiferspiss fra oldtida på innmarka..
<b>Bygninger</b>	<i>Nevn evt bygninger på området og omtal kort bruken av og ansvaret for disse</i>	Det er ingen bebyggelse på eiendommen, og de synlige militære anlegg ble stort sett fjernet eller nedgravd av Skifte eiendom. Noe fundamenter står igjen. Nedlagt skytebane er miljøsanert
<b>Adkomst/kommunikasjon</b>	<i>Adkomst til området, tilgjengelighet og offentlig kommunikasjon</i>	Når du kommer til Selva på Fv710 er avkjørsel til Fv277 skiltet. Det er vel 10 km til friluftsområdet fra Selva. Skilting ved avkjørsel den største p-plassen. Veien går helt fram til området. Fra parkeringsplass til tursti og selve turstien er gruset og ikke UU. Det er ingen offentlig kommunikasjon til området.
<b>Egnet bruk</b>	<i>Vurdering av hvilke aktiviteter området egner seg for</i>	<input checked="" type="checkbox"/> Turgåing <input checked="" type="checkbox"/> Sykling <input checked="" type="checkbox"/> Bading <input type="checkbox"/> Klatring <input checked="" type="checkbox"/> Båttutfart <input checked="" type="checkbox"/> Fiske <input checked="" type="checkbox"/> Lek, rekreasjon <input type="checkbox"/> Telting annet _____
<b>Eksisterende tilrettelegging</b>	<i>Tilretteleggings-tiltak i området før planperioden inkl (tilrettelegging for funksjonshemmede</i>	Parkeringsplass, 0,9 km gruset tursti og informasjonsskilt.
<b>Annet</b>	<i>Andre relevante forhold</i>	Lokal interessent har avtale om tynningshogst på eiendommen. Inntekter fra jordleie.

## 2. Behov for tiltak i planperioden

Nr	Tiltak	Beskrivelse	Utføres av/ Ansvar	Gjennom- føres år	Kostnad
1	Benker/bord	Hvilebenker og bord på Signalhaugen og evt. langs tursti.	Kommunen		15 - 30.000
	<b>Total kostnad</b>				<b>0</b>

**Tiltak som kan gjøre det enda mer attraktivt å bruke området  
(tiltak ut over ovennevnte/ tiltak på lang sikt)**

### 3. Driftsplan for planperioden (frivillig utfylling)

Nr	Løpende oppgaver; årlig (f eks rydding, vasking, tilsyn, planklipping etc.)	Hyppighet	Årlig kostnad	Ansvar	Merknad
	<b>Sum årlig kostnad:</b>		<b>0</b>		

Nr	Større og sjeldnere oppgaver, (f eks grusing, maling, skogrydding etc.)	Hyppighet	Årlig kostnad	Ansvar	Merknad
1	Grusing av vei	Etter behov		Kommunen	
2	Vedlikehold veigrøfter, kulverter	Etter behov		Kommunen	
	<b>Sum årlig kostnad:</b>		<b>0</b>		

Annet

# Fotografi Løkhaugen





# Forvaltningsplan

## Agdenes kommune: Tøndel (Tennel)



### 1. Områdebeskrivelse/status

Gnr/ Bnr	FS-nummer naturbase.no	Sikrings form	Sikret år	Areal (da)	Grunneier	Forvaltning og drift	Nærområde?
Gnr. 87 bnr. 54	FS00001809	<input checked="" type="checkbox"/> Erverv <input type="checkbox"/> Avtale	2005	5,4	<input type="checkbox"/> Stat <input checked="" type="checkbox"/> Kommune/ friluftsråd <input type="checkbox"/> Privat	Kommune	<input type="checkbox"/> Ja <input checked="" type="checkbox"/> Nei
Kommentarer		.					

	<b>forklaring</b>	<b>beskrivelse</b>
<b>Naturgrunnlag</b>	<i>Kort om flora og fauna, landskap, naturtype, evt rødlistearter etc</i>	Artsrik flora. Åpent kystlandskap ved utløpet av Tennelseva - elvedelta. Naturtypen er strandeng og strandsump. Leir- og siltstrand. Strandeng- og tangvollvegetasjon. Ikke registrert eller observert noen rødlistearter her.
<b>Kulturminner</b>	<i>Kort om evt kulturminner i området og hensyn til disse</i>	Det er ikke registrert noen automatisk fredede kulturminner innenfor Tøndel friluftsområde. Fundamentrester etter gammel bebyggelse. Tradisjon for bruk av området som laplass for tømmer, sjørettet aktivitet, naust, laksenotfiske osv.
<b>Bygninger</b>	<i>Nevn evt bygninger på området og omtal kort bruken av og ansvaret for disse</i>	Ingen
<b>Adkomst/kommunikasjon</b>	<i>Adkomst til området, tilgjengelighet og offentlig kommunikasjon</i>	Det er mulig å ta rutebuss til området. Ligger i grei gang- og sykkelavstand fra kommunesenteret Lensvik
<b>Egnet bruk</b>	<i>Vurdering av hvilke aktiviteter området egner seg for</i>	<input checked="" type="checkbox"/> Turgåing <input type="checkbox"/> Sykling <input type="checkbox"/> Bading <input type="checkbox"/> Klatring <input checked="" type="checkbox"/> Båutfart <input checked="" type="checkbox"/> Fiske <input checked="" type="checkbox"/> Lek, rekreasjon <input checked="" type="checkbox"/> Telting annet _____
<b>Eksisterende tilrettelegging</b>	<i>Tilretteleggings-tiltak i området før planperioden inkl (tilrettelegging for funksjonshemmede</i>	Flyttet/opparbeidet ny avkjørsel fra Fv710 samt en kort grusvei på sørsida av elva.
<b>Annet</b>	<i>Andre relevante forhold</i>	Området er tilgjengelig hele året. Brukes av brannvesenet som vannressurs pga. enkel adkomst til elva.

## 2. Behov for tiltak i planperioden

nr	Tiltak	Beskrivelse	Utføres av/ Ansvar	Gjennom- føres år	Kostnad
	<b>Total kostnad</b>				

**Tiltak som kan gjøre det enda mer attraktivt å bruke området  
(tiltak ut over ovennevnte/ tiltak på lang sikt)**

Gangbru over elva.

---

### 3. Driftsplan for planperioden (frivillig utfylling)

Nr	Løpende oppgaver; årlig (f eks rydding, vasking, tilsyn, planklipping etc.)	Hyppighet	Årlig kostnad	Ansvar	Merknad
	Ingen				
	<b>Sum årlig kostnad:</b>		<b>0</b>		

Nr	Større og sjeldnere oppgaver, (f eks grusing, maling, skogrydding etc.)	Hyppighet	Årlig kostnad	Ansvar	Merknad
1	Tynning av skog	Etter behov		Kommunen	
2	Vedlikehold vei, avkjørsel	Etter behov		Kommunen	
	<b>Sum årlig kostnad:</b>		<b>0</b>		

Annet

# Fotografi Tøndel



DEL 3:

# Oppsummering

## 1. Prioritering av tiltak i friluftslivsområder i Agdenes kommune 2017-2020

Område (navn)	Tiltak nr	Tiltak	Kostnad	Utføres av	Prioritet	Merknad
Storvatnet	1	Toalettbygg	620.000	Kommunen	1/2017	Midler fra HNF Agdenes
Øyangen	1	Gapahuk	100.000	Kommunen	2/2017	Lokalisering må avklares
<b>Total kostnad i planperiode:</b>			<b>720.000</b>			

## 2. Drift av statlig sikra områder i Agdenes kommune

Område (navn)	Løpende oppgaver	Årlig kostnad	Større oppgaver	Kostnad	Merknad
<b>Total årlig kostnad</b>		<b>0</b>		<b>0</b>	
<b>Total kostnad i planperiode:</b>					